

AV. NOÉ DE AZEVEDO

RUA DONA JÚLIA

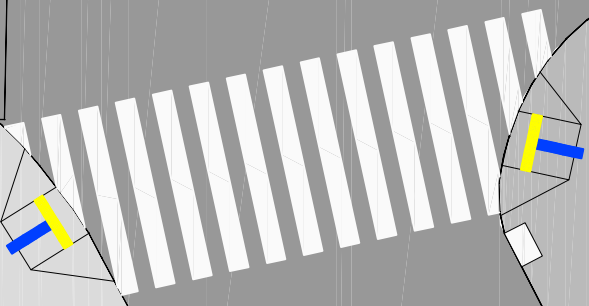

Legenda

- Poste de Iluminação de rua
- Boca de Lobo
- ▨ Faixa de Pedestre
- Poste de iluminação da Praça (proposta)
- ▨ Rampas de acessibilidade
- Lixeiras (proposta)

Planta Proposta

esc.: 1/200

Planta Atual

esc.: 1/500

AV. NOÉ DE AZEVEDO

RUA DONA JÚLIA

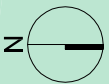
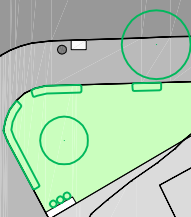

PRAÇA DONA JÚLIA  
(SEM NOME)

Título: Projeto - Praça s/ nome ( Dona Júlia)  
Autor: Karin Nunes de Oliveira

Escritório Modelo  
Helena Degreas

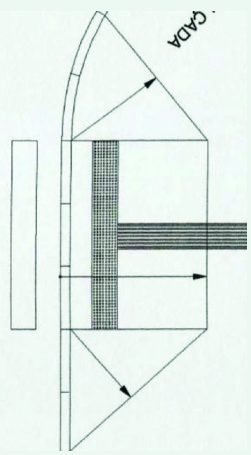

1) Rampa de Acessibilidade



2) Bancos de Madeira com vasos acoplados



3) Postes em Aço Galvanizado de baixo consumo (1 unidade dupla)



4) Pavimento Drenante



5) Nova Lixeira (1 unidade)

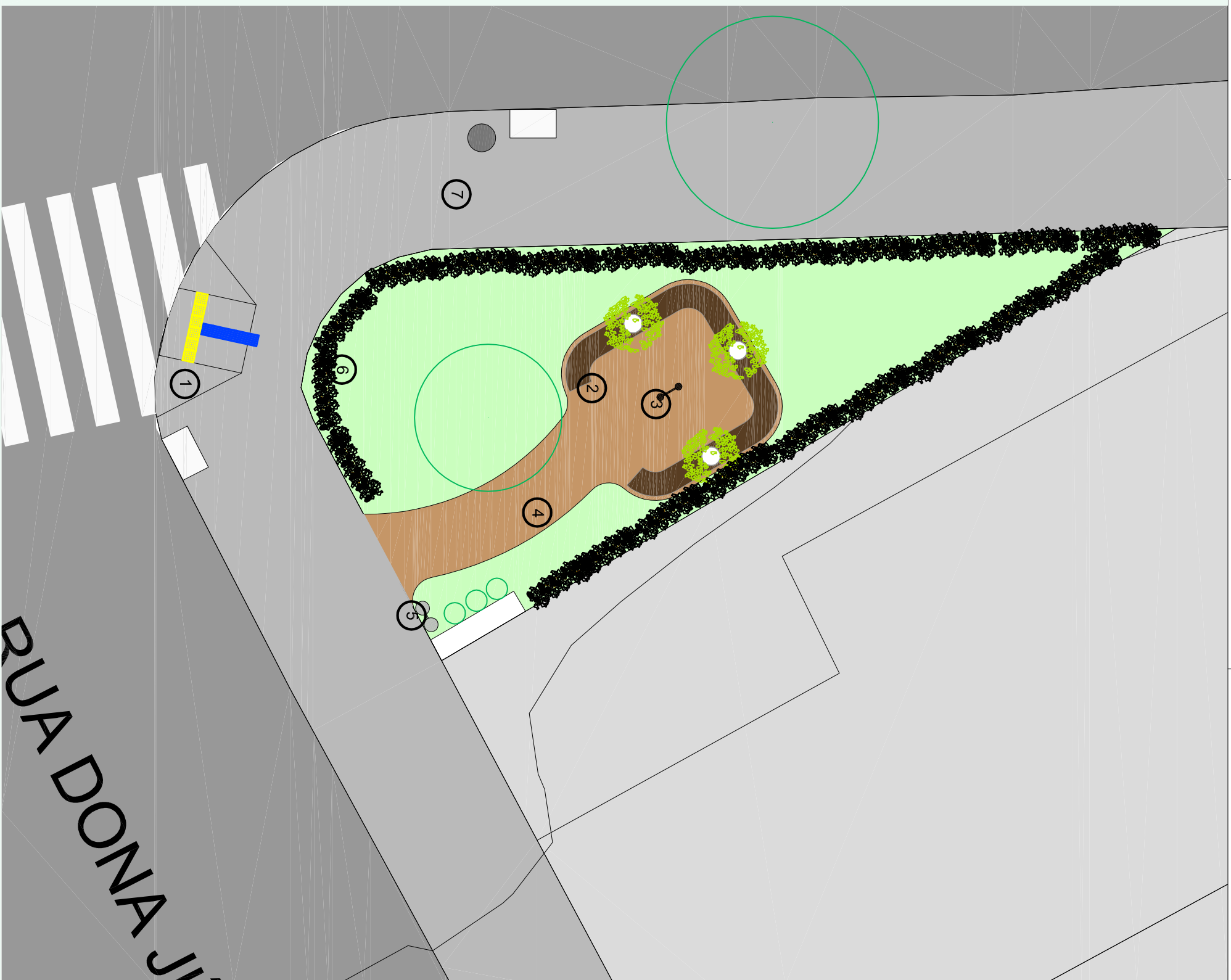

Planta Proposta  
esc.: 1/100



6) Arbusto como cerca viva (Azaleia)



7) Reforma e padronização de Calçadas